Ablaufschema Beratung Erlasse im Stadtrat

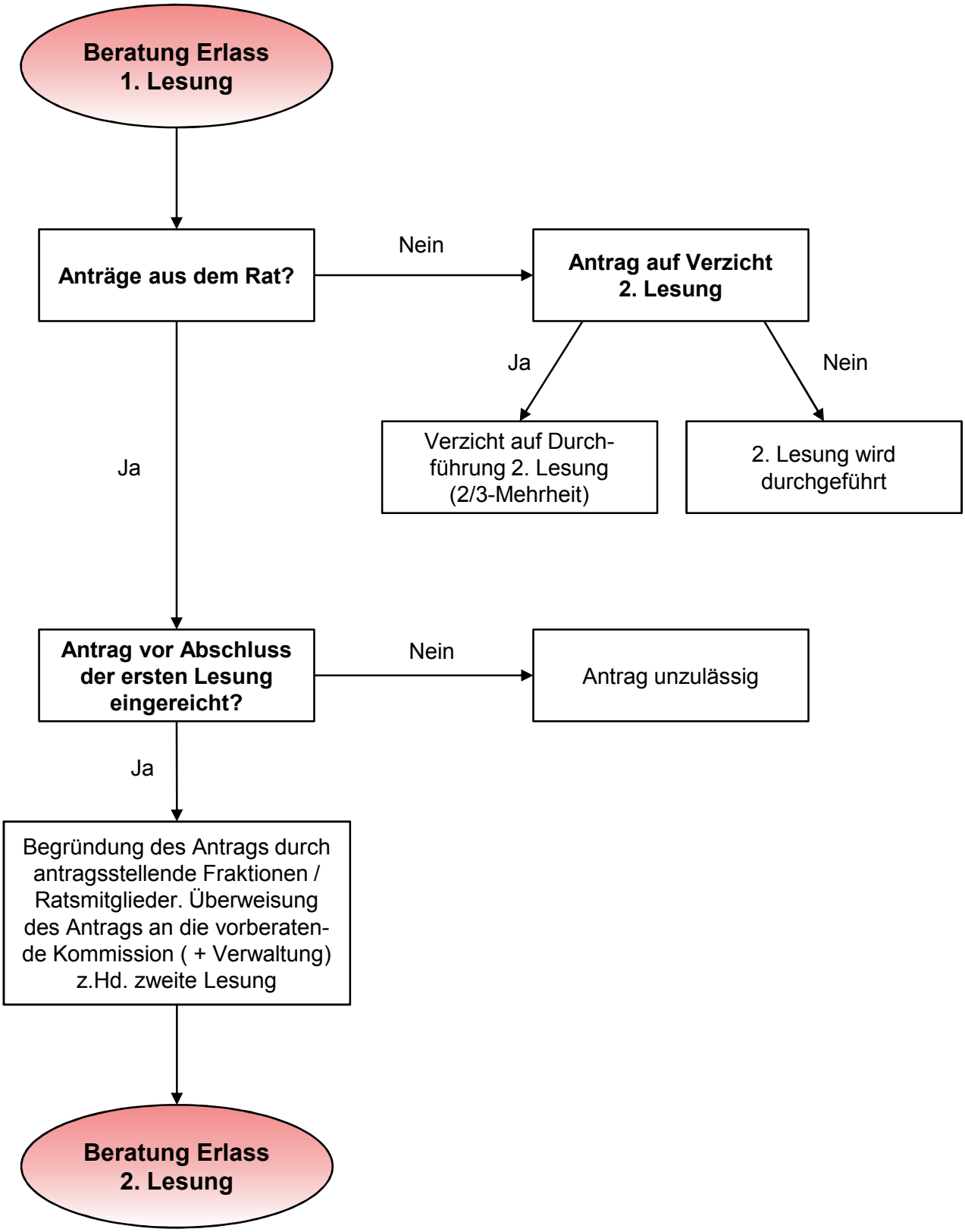

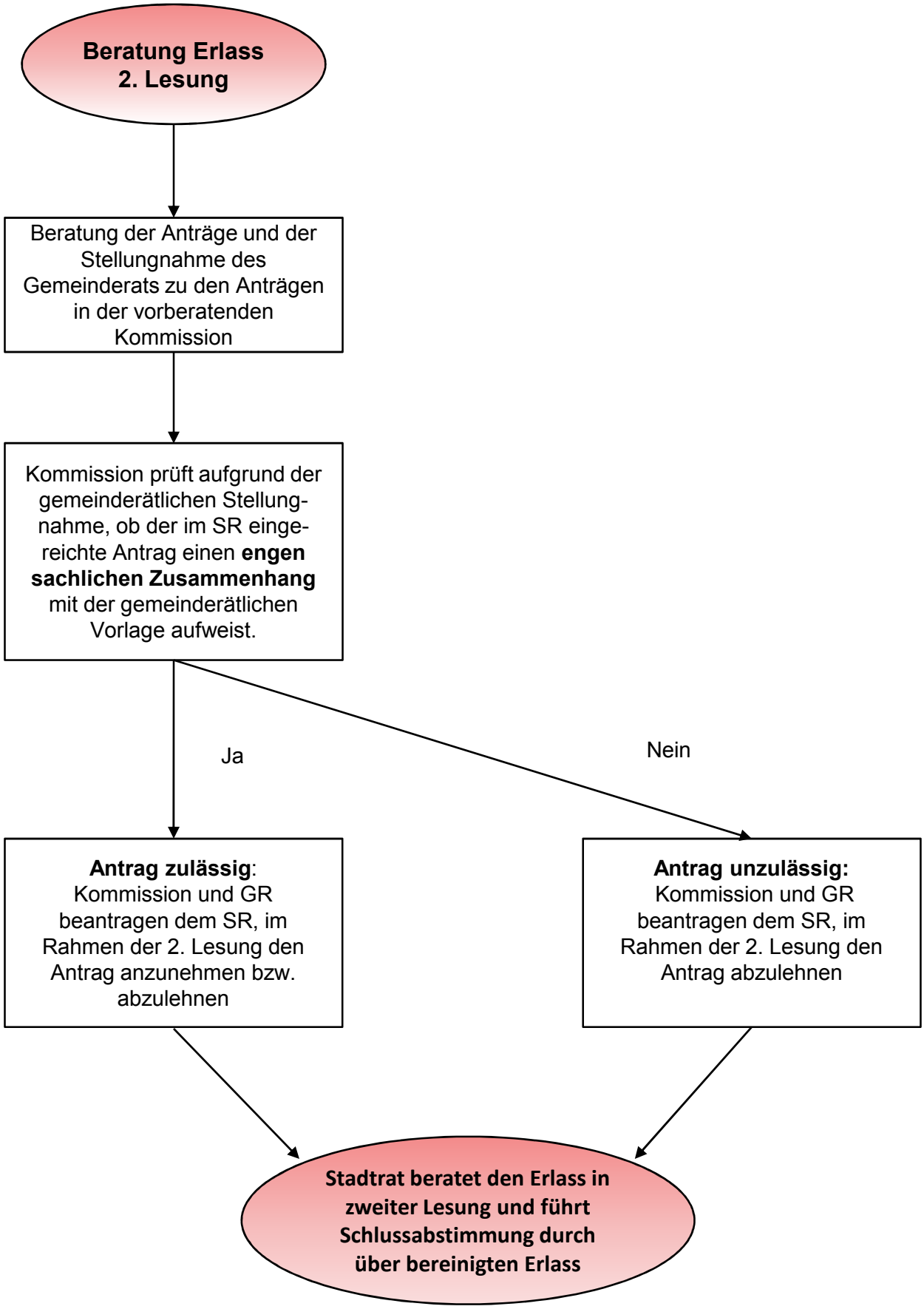
Beratung Erlass
2. Lesung
Beratung der Anträge und der Stellungnahme des Gemeinderats zu den Anträgen in der vorberatenden Kommission
Kommission prüft aufgrund der gemeinderätlichen Stellungnahme, ob der im SR eingereichte Antrag einen engen sachlichen Zusammenhang mit der gemeinderätlichen Vorlage aufweist.
Ja
Nein
Antrag zulässig: Kommission und GR beantragen dem SR, im Rahmen der 2. Lesung den Antrag anzunehmen bzw. abzulehnen
Antrag unzulässig: Kommission und GR beantragen dem SR, im Rahmen der 2. Lesung den Antrag abzulehnen
Stadtrat beratet den Erlass in zweiter Lesung und führt Schlussabstimmung durch über bereinigten Erlass